CLÚSTER METALMECÁNICO
MANIZALES · CALDAS

CONSOLIDACIÓN DEL CLÚSTER

Mesa para la Competitividad Metalmecánica

Alcaldía de Manizales Más Oportunidades | Secretaría de TIC y Competitividad

ANDI

Cámara de Comercio de Manizales por Caldas

PROCOLOMBIA

Comisión Regional de Competitividad Caldas

Mesas Para la Competitividad Metalmecánica

SENA | Mesa Sectorial Metalmecánica

ACOPI CALDAS

UAN Universidad Antonio Nariño

UAM Universidad Autónoma de Manizales

Universidad Católica de Manizales

Universidad Nacional de Colombia

Universidad de Manizales

LA ESTRATEGIA

En la estructura de consolidación de la Iniciativa Clúster, **se han priorizado las líneas de negocio:**

SOFISTICACIÓN
- Astilleros
- Aeroespacial

PRODUCTIVIDAD
- Construcción
- Autopartes
- Línea blanca

INNOVACIÓN
- Agroindustria

Productos y servicios especializados para sectores sofisticados

CARACTERÍSTICAS GENERALES DEL SECTOR METALMECÁNICO

Perfilado como uno de los sectores potenciales y de mayor interés para el desarrollo económico y empresarial. Priorizado en la agenda de competitividad de la ciudad.

Caldas es el quinto departamento que aporta más a la concentración de empleo a nivel nacional, aportando el

2,6%

15%

De las exportaciones de Caldas corresponden al sector

80.9%

Proporción de formalización laboral

Empleos directos generados

8.977

Entre el 2012 y 2016 el sector alcanzó un crecimiento superior al total de la industria, permitiendo consolidar un tejido empresarial y ser el quinto con mayor producción

6,2%

691

Empresas

51%

Del tejido empresarial del sector se encuentra en Manizales

6,4%

El crecimiento de Manizales en dicho sector (según Dane - 2016)

13%

Del PIB municipal

CARACTERÍSTICAS GENERALES DEL SECTOR METALMECÁNICO

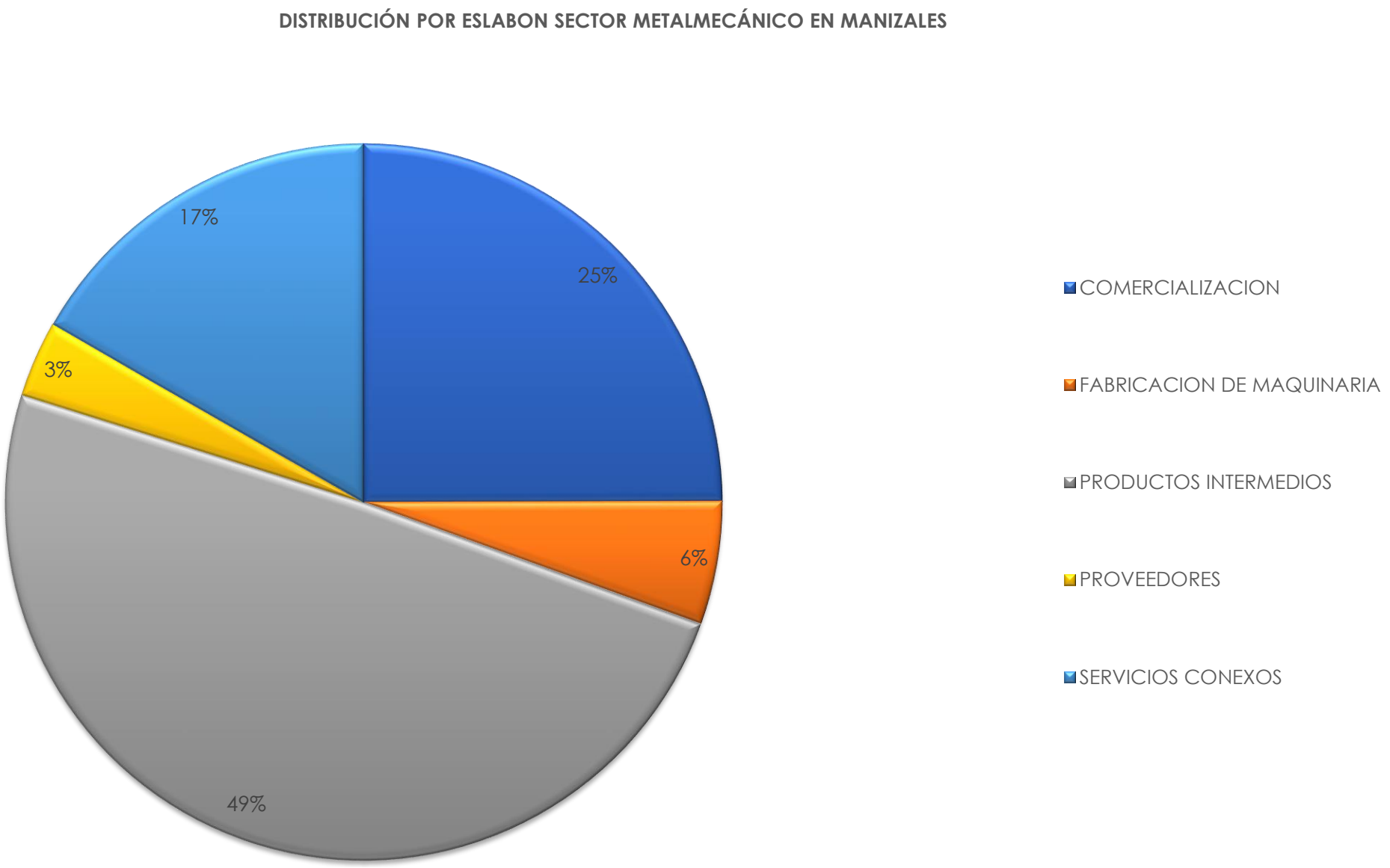

DISTRIBUCIÓN REFERENTE A LA VOCACIÓN DEL SECTOR

IMPACTOS

410 Personas
Formadas en Manufactura Lean

174 Empresas
Fortalecidos en sitio y con consultoría especializada

210 Empresas
Atendidas con programas del Clúster

4 Encuentros Empresariales y del sector defensa

5 Ruedas de negocio y muestras empresariales

CLÚSTER METALMECÁNICO

- ✓ Miembros del Comité Astillero
- ✓ Miembros de la Mesa Aeronaútica Nacional
- ✓ Comité Ejecutivo de la Mesa Sectorial del Sena
- ✓ Aliados estratégicos en proyectos de articulación INTERCLUSTER REGIONAL

ENCUENTRO MARÍTIMO Y FLUVIAL PARA EL FORTALECIMIENTO DE LA CADENA DE VALOR ASTILLERA

12 Astilleros participantes y talleres de reparación naval, Nacional e internacional

+de 480 Asistentes en ambos encuentros

160 Citas de negocio

Expectativa de ventas **+de $5.800 Millones**

2 versiones y sede oficial del evento para los siguientes años

HOLLAND HOUSE

Misión de vigilancia técnica y de conocimiento al STC Group en Rotterdam

RECONOCIMIENTO

Primer puesto

Mejor iniciativa Clúster del país 2018

Tercer Congreso
Nacional de Clúster
InnCluster 2018
Bucaramanga,
septiembre de 2018

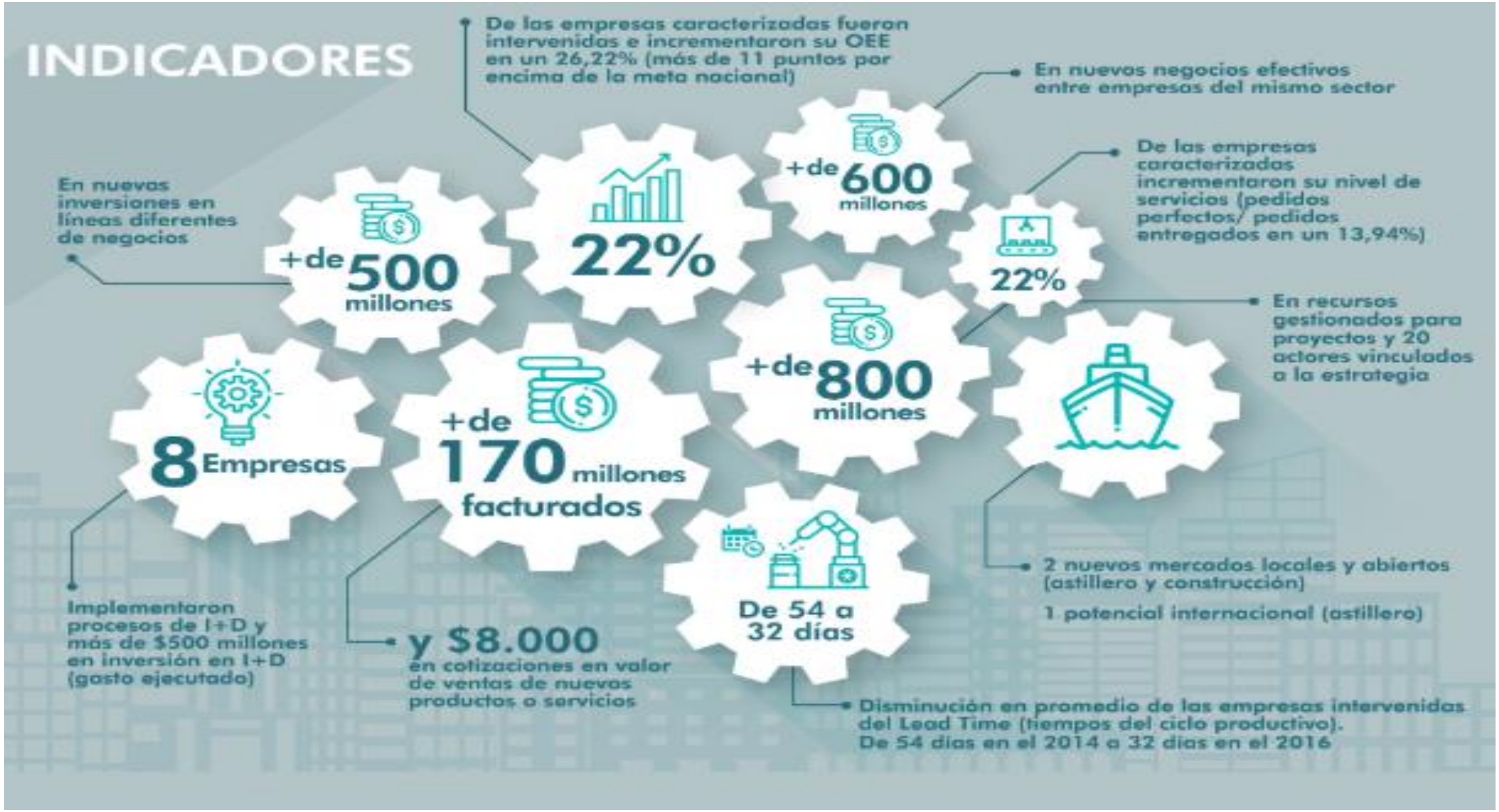
INDICADORES
De las empresas caracterizadas fueron intervenidas e incrementaron su OEE en un 26,22% (más de 11 puntos por encima de la meta nacional)
En nuevos negocios efectivos entre empresas del mismo sector
+de 600 millones
De las empresas caracterizadas incrementaron su nivel de servicios (pedidos perfectos/ pedidos entregados en un 13,94%)
En nuevas inversiones en líneas diferentes de negocios
+de 500 millones
22%
22%
En recursos gestionados para proyectos y 20 actores vinculados a la estrategia
+de 800 millones
8 Empresas
+de 170 millones facturados
2 nuevos mercados locales y abiertos (astillero y construcción)
1 potencial internacional (astillero)
De 54 a 32 días
Implementaron procesos de I+D y más de $500 millones en inversión en I+D (gasto ejecutado)
y $8.000 en cotizaciones en valor de ventas de nuevos productos o servicios
Disminución en promedio de las empresas intervenidas del Lead Time (tiempos del ciclo productivo). De 54 días en el 2014 a 32 días en el 2016